forrás: GW

A Pallagi sétány ősszel

Miniváros a SzigetKÉK játszótéren

A SzigetKÉK játszótér változatos játékra ad lehetőséget

Biodiverz évelőágy a SzigetKÉK játszótér bejáratánál

A Pallagi sétány felújított burkolata és zöldfelületei

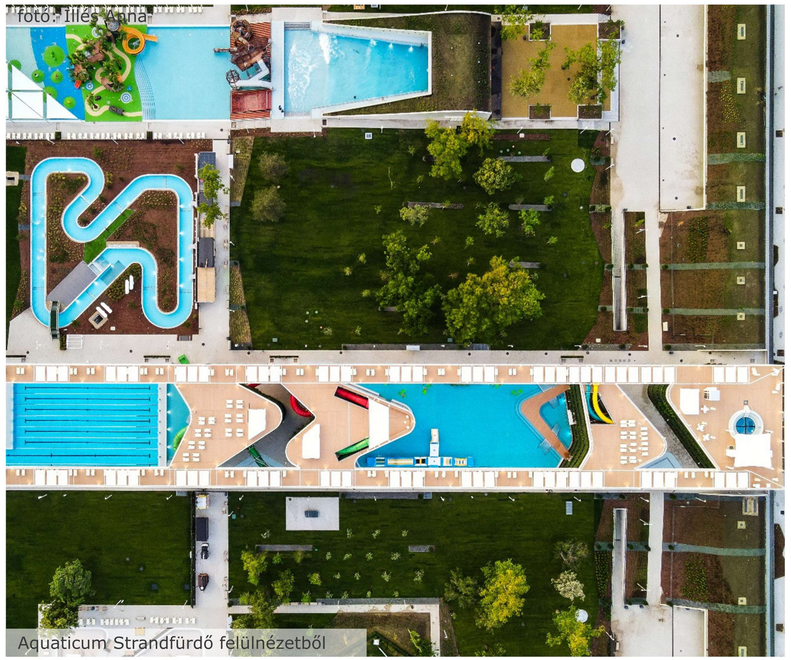
fotó: Illés Annár

Aquaticum Strandfürdő felülnézetből

A Nagyerdei fejlesztések igazán fontos állomásai a pályafutásomnak – szinte minden részlete közel áll hozzám. Különösen büszke vagyok arra, hogy a Békás-tó és a Stadion zöldfelületi megújítása többek mellett az én nevemhez fűződnek.
Ezekhez a projektekhez szorosan kapcsolódott az elmúlt tíz év számos más fejlesztése is: például az Aquaticum strandfürdő korszerűsítése vagy a SzigetKÉK játszótereinek kialakítása.
Főkertészként aktívan részt vettem a Pallagi sétány átalakulásának minden lépésében.
Ezek a munkák együtt egy összefüggő, élő zöld közparkot hoztak létre, amely új közösségi terekkel, jobb mikroklímával és korszerű, jól fenntartható zöldfelületekkel gazdagította a Nagyerdőt.
A célom az volt, hogy a természet és az épített környezet harmonikus, mai igényekre szabott egyensúlyát hozzuk létre.